

Solution Gestion des Temps – PRESENCE

Objectifs de la solution :

- Gérer/contrôler les entrées sorties du personnel dans l'établissement et cela dans le cadre strict de la réglementation du travail.
- Calculer automatiquement les éléments de temps, nécessaires pour la paie.
- Gérer l'absentéisme du personnel (maladie, congés, repos, etc).
- Définir les règles horaires conformément à votre règlement intérieur, à la législation du travail, à votre convention collective, à votre accord entreprise.
- Gestion du temps de travail effectif.
- Gestion des compteurs de temps, total jour, hebdo, mensuel et annuel.
- Gestion des crédits débits, hebdomadaires et annuels.
- Gestion des heures supplémentaires avec 4 compteurs.
- Gestion des heures de nuit.

PRESENCE est un logiciel simplifié de gestion des horaires permettant de visualiser de façon infalsifiable les entrées/sorties du personnel.

La simplicité d'utilisation de **PRESENCE** permet de garder la souplesse des horaires même en cas de modification d'horaires exceptionnels de l'entreprise.

Les principales caractéristiques :

- Gestion illimité du nombre de fiches
- Gestion de 9 lecteurs maximum.
- 99 horaires journaliers.
- 99 horaires hebdomadaires.
- Résultats confortent à la législation du travail, la feuille de temps.
- Utilisation quotidienne rapide, les écrans proposés contiennent tous les éléments nécessaires à l'exploitation.
- Gestion sur 3 années (année précédente, en cours et suivante).
- Récupération automatique des badgeages sur les lecteurs.
- Plusieurs éditions proposées en standard.
- Changement d'heure été/hiver automatique.
- Affectation rapide d'un nouveau badge, pas besoin de saisir le numéro (gain de temps, aucun risque d'erreur de saisie).
- Affectation des absences individuelles ou par service.
- Définition des arrondis de calcul, tolérances de retards et départs avant l'heure.
- Paramétrage des pauses, débits/crédit, heures de nuit et heures supplémentaires (4 compteurs).

Configuration type :

Exemple de configuration **PRESENCE** avec 3 lecteurs de badges et deux postes de gestion.

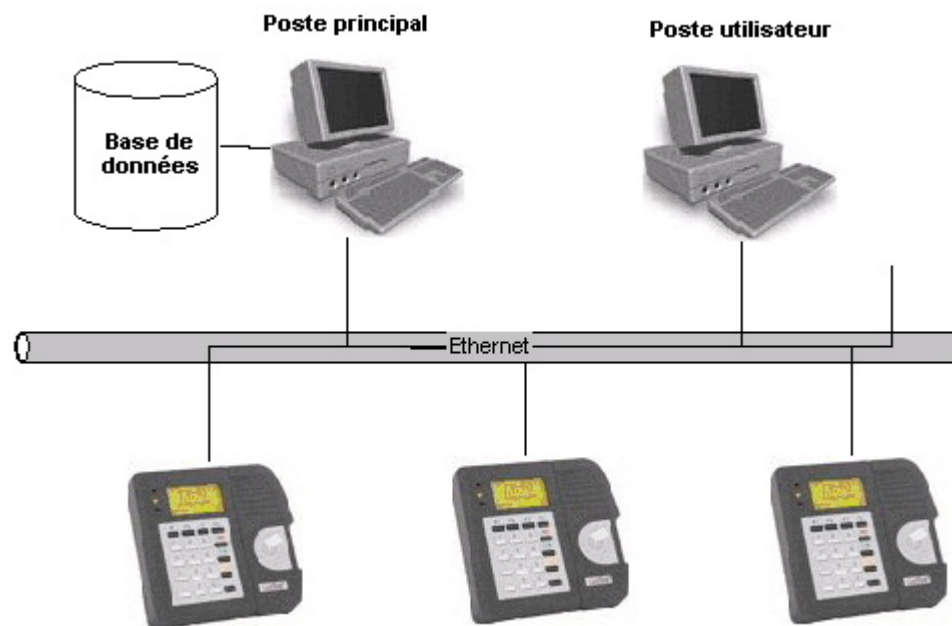

La base de données de la solution **PRESENCE** est de type MSAccess, elle est installée et partagée sur un poste serveur. Les postes clients du réseau utilisent cette même base de données. Aucune duplication d'information, tout le monde utilise et visualise les données de l'unique source d'informations. Cette configuration permet à chaque responsable de service, d'atelier, de gérer son équipe (pour un confort d'utilisation, 5 connexions simultanées).

Les informations contenues dans la base de données sont exploitables par simple exportation de celles-ci, au format TXT, dans l'application de votre choix (Excel par exemple).

La solution s'intègre sur votre architecture existante, sans contrainte technique car le produit **PRESENCE** utilise uniquement des composants standards disponibles dans l'environnement Windows. Produit compatible avec Windows 98, NT, 2000, XP. La présence de MSAccess n'est pas nécessaire.

Systèmes de badges :

La solution **PRESENCE** intègre tous les types de technologies de saisie de pointage

sur les lecteurs : proximité, magnétique, code à barres, bio métrique, douchette codes à barres.

Fonctionnalités lecteurs :

- Appareillages conformes aux normes CE.
- Affichage de la date et de heure sur écran rétro-éclairé
- Changement automatique de l'heure été/hiver.
- Affichage des cumuls à chaque badgeage.
- Consultation des cumuls par une touche interrogation..
- Capacité de mémorisation de 10 000 badgeages.
- Période d'archivage mémoire de 6 mois en cas de coupure secteur.
- Systèmes de badges :
proximité, magnétique, code à barres, bio métrique, douchette codes à barres
- Protocole de transmission :
Ethernet, Modem RTC, filaire RS232, RS485.

Résultats :

- Contrôle des entrées et sorties.
- Gestion des absences.
- Feuille de temps, imprimable et exportable.
- Tous les éléments de la base de données sont disponibles.
- Nos équipes se chargent, de l'installation, du raccordement et de la mise sous tension des appareillages fournis, cela est un gage de réussite du projet. Vous obtenez ainsi un système opérationnel dans les délais prévus.

Avantages :

- Gain de temps et fiabilisation dans la préparation des éléments variables de paie.
- Automatisation des calculs du réglementaire entreprise.
- Amélioration du climat social dans l'entreprise.
- Préparation des informations pour la DADSU (Déclaration Annuelle des Données Sociales Unifiées)
- Installation informatique très légère et entièrement compatible avec l'existant.
- Mise en œuvre et paramétrage rapide.
- Possibilité de transférer automatiquement les éléments de **PRESENCE** vers votre logiciel de paie (nous consulter pour obtenir des précisions).
- Contrôle simple, rapide et permanent des horaires de travail.

- Mise en conformité vis à vis de la réglementation.
- Visualisation des informations sur deux années.
- Création rapide de nouveaux badges.
- Editions simples et détaillées.
- Intégration possible de traitement spécifique (nous contacter)

Production :

La conception, le développement et l'évolution du logiciel (conforme à la législation du travail) sont réalisés en France et par une société Française.

Livraison :

Le produit **PRESENCE** est livré sur un CD Rom avec un N° de licence.

Produits et services complémentaires et compatibles avec cette solution :

- Solution Distribution d'heure
- Solution Gestion d'activité
- Solution Contrôle des accès
- Solution Interfaçage avec la paie
- Solution Badges
- Solution Transmission
- Licence supplémentaire
- Solution PRESENCE – Les éditions
- Synoptique de présence
- Alimentation lecteur de badges avec batterie
- Contrat de maintenance

Les principaux écrans de PRESENCE :

- Liste du personnel

PRESENCE V3.10

Fichiers Editions Communications Maintenance A propos

Fiche	Badge	Matricule	Nom	Service	Nuit	Contrat	Arret	RetourCumul
1	0001	8	ANNONAY Roland	ATELIER		35,00		X
2	0002	7	BRION Laurent	ATELIER	X	00,00		
3	0003	6	KONE Emmanuel	RESP ATEL	X	00,00		
4	0004	4	LACAINE Stanislas	ATELIER	X	00,00		
5	0005	12	LAMOUREUX Thierry	ATELIER	X	00,00		
6	0006	3	TAVIAN Mauro	CHEF EQUI	X	00,00		
7	0007	10	WEISS Romain	APPRENTI	X	00,00		
8	0008	2	GARCIA Simon	APPRENTI		00,00		
9	0009	13	GASTON Johnny	APPRENTI	X	00,00		
10	0010	5	MARIE Sébastien	STAGIAIRE		00,00		
15	0015	X	BRUMENT	APPRENTI		00,00	X	
100		X	TEST			25,12	X	

Table de personnel

Voir Toutes les fiches

Modifier Feuille de temps Graph. Annuel Heures Exced. Quitter

L'écran présente la liste du personnel identifié dans le système. En cliquant sur les entêtes des colonnes vous pouvez modifier l'ordre de la liste. Cela permet de retrouver plus rapidement un nom. Egalement les 100 fiches sont présentées, ce qui accélère les opérations de créations.

- Ecran : Feuille de temps

PRESENCE V3.10

Fichiers Editions Communications Maintenance A propos

		Mvt1	Mvt2	Mvt3	Mvt4	Mvt5	Mvt6	Mvt7	Mvt8	Jour	Nuit	Hebdo	Mensuel	Observ	C/D He
Lu	05/12/2005	8,00	12,00							4,00	0,00	4,00	24,31		-31,0
Ma	06/12/2005	8,00	12,04	14,00	16,30					6,34	0,00	10,34	31,05		-24,2
Me	07/12/2005	8,00	12,04	14,00	19,41					9,45	0,00	20,19	40,50		-14,4
Je	08/12/2005	8,00	12,02	14,00	18,08					8,10	0,00	28,29	49,00		-6,3
Ve	09/12/2005	8,00	12,23	14,00	19,35					9,58	0,00	38,27	58,58		3,2
Sa	10/12/2005	8,00	11,32							3,32	0,00	41,59	62,30		6,5
Di	11/12/2005										0,00	41,59	62,30		6,5
Lu	12/12/2005	8,00	12,01							8,01	0,00	8,01	70,31	REPOS	-26,5
Ma	13/12/2005	8,00	12,02	14,00	17,11					7,13	0,00	15,14	77,44		-19,4
Me	14/12/2005	8,00	12,01	14,00	17,11					7,12	0,00	22,26	84,56		-12,2
Je	15/12/2005	8,00	12,01							4,01	0,00	26,27	88,57		-8,2
Ve	16/12/2005	8,00	12,00	14,00	18,04					8,04	0,00	34,31	97,01		-0,2
Sa	17/12/2005	8,00	12,47							4,47	0,00	39,18	101,48		4,1
Di	18/12/2005										0,00	39,18	101,48		4,1
Lu	19/12/2005	8,00	14,00	14,39	18,03	18,55	19,54			10,23	0,00	10,23	112,11	DEPANNAG	-24,2
Ma	20/12/2005	8,00	12,01	14,00	17,50					7,51	0,00	18,14	120,02		-16,2
Me	21/12/2005	8,00	12,02	14,00	18,07					8,09	0,00	26,23	128,11		-8,2
Je	22/12/2005	8,00	12,05	14,00	18,39					8,44	0,00	35,07	136,55		0,0
Ve	23/12/2005									8,00	0,00	43,07	144,55	REPOS	8,0
Sa	24/12/2005										0,00	43,07	144,55		8,0
Di	25/12/2005										0,00	43,07	144,55		8,0
Lu	26/12/2005	8,00	18,00							10,00	0,00	10,00	154,55		-25,0
Ma	27/12/2005	8,00	12,00	14,00	18,01					8,01	0,00	18,01	162,56		-16,5
Me	28/12/2005	8,00	12,30	14,00	18,20					8,50	0,00	26,51	171,46		-8,0
Je	29/12/2005	8,00	12,01	14,00	18,27					8,28	0,00	35,19	180,14		0,1
Ve	30/12/2005	8,00	12,15	12,32	18,15					8,40	0,00	43,59	188,54		8,5

Fiche 1/100 ANNONAY Roland ATELIER Badge : 0001

Modifier Imprim. Fiche Recalcul du mois Rechercher Jour Quitter

L'écran est présenté sous la forme d'une feuille Excel avec ascenseur vertical, sont affichés tous les éléments de présence et d'absence d'un employé ainsi que tous ses cumuls de temps associés.

- Ecran de modification.

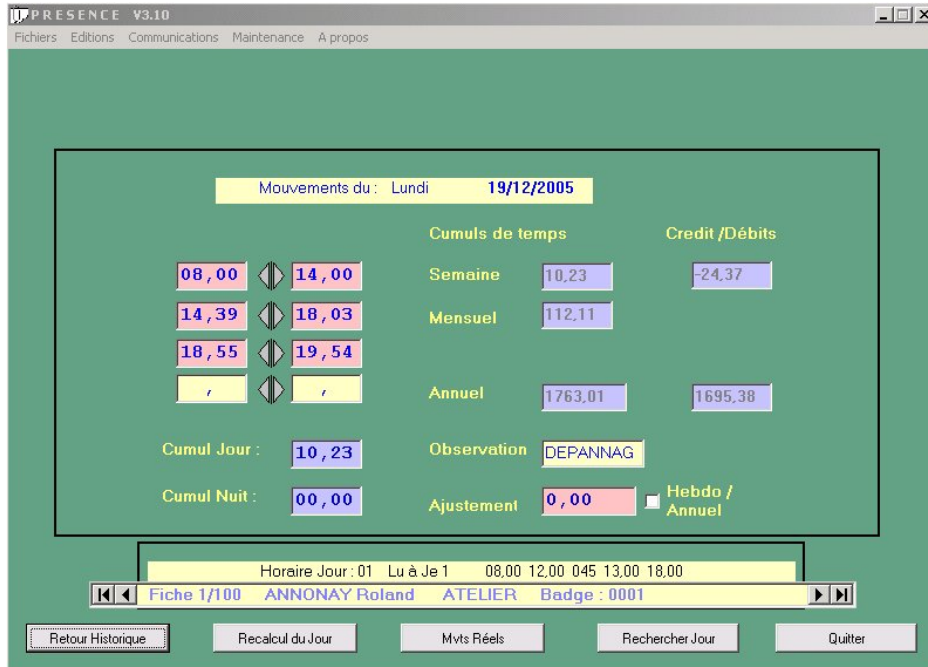

L'écran permet la modification, l'insertion et la suppression des badgeages mais dans tous les cas, les traces des badgeages réels sont conservées.

- Ecran de visualisation des badgeages réels :

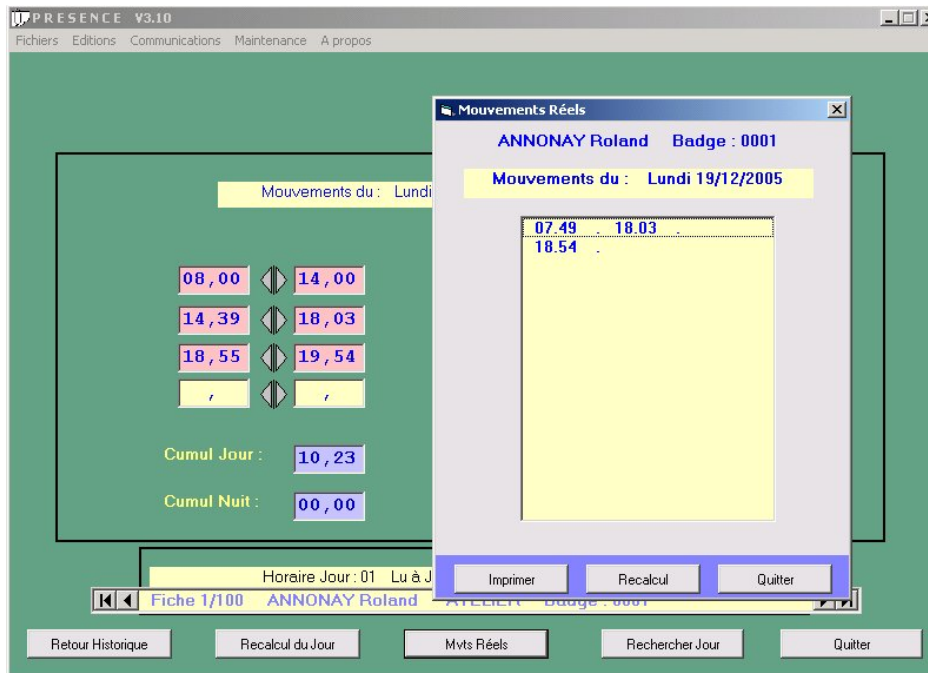

Les badgeages réels ne sont pas modifiables. Rappel, toute modification d'un badgeage est caractérisée, à l'impression, par l'affichage d'une étoile située devant l'heure du badgeage.

- Ecran de saisie des événements :

Presence : Evénements

Selection du Personnel

Service

ATELIER

Nom	Matricule
<input checked="" type="checkbox"/> ANNONAY Roland	8
<input type="checkbox"/> BRION Laurent	7
<input type="checkbox"/> LACAINE Stanislas	4
<input type="checkbox"/> LAMOUREUX Thi...	12

Tous Aucun

Evènement

Evènement

CONGES

Pour 5 Jour(s)

Du 15/05/2006 Au 19/05/2006

Priorité

mai 2006

Aujourd'hui: 19/05/2006

Jours Cond

Tous

Mercredi

Jeudi

Vendredi

Samedi

Dimanche

Remplacer

h.mm

7,00

Dans

Cumul Journalier

Valider Quitter

Cet écran permet la saisie rapide des événements, pour un groupe de personnes, pour une période de dates.

- Edition de la feuille de temps :

Aperçu d'impression															
Mois de Décembre 2005															
Fiche N°		1													
Matricule :		8													
Badge N°		0001		ANNONAY Roland				ATELIER							
Date	Ent.	Sor.	Ent.	Sor.	Ent.	Sor.	Ent.	Sor.	Ent.	Sor.	Jour	Nuit	Sem.	Observation	
Je 01	*08,00	12,03	12,55	17,40							08,48	00,00			
Ve 02	*08,00	12,03	*14,00	17,21							07,24	00,00			
Sa 03	*08,00	12,19									04,19	00,00			
Di 04											00,00		44,33		
Lu 05	*08,00	12,00									04,00	00,00			
Ma 06	*08,00	12,04	*14,00	16,30							06,34	00,00			
Me 07	*08,00	12,04	*14,00	19,41							09,45	00,00			
Je 08	*08,00	12,02	*14,00	18,08							08,10	00,00			
Ve 09	*08,00	12,23	*14,00	19,35							09,58	00,00			
Sa 10	*08,00	11,32									03,32	00,00			
Di 11											00,00		41,59		
Lu 12	*08,00	12,01									08,01	00,00		REPOS	
Ma 13	*08,00	12,02	*14,00	17,11							07,13	00,00			
Me 14	*08,00	12,01	*14,00	17,11							07,12	00,00			
Je 15	*08,00	12,01									04,01	00,00			
Ve 16	*08,00	12,00	*14,00	18,04							08,04	00,00			
Sa 17	*08,00	12,47									04,47	00,00			
Di 18											00,00		39,18		
Lu 19	*08,00	*14,00	*14,39	*18,03	*18,55	*19,54					10,23	00,00		DEPANNAG	
Ma 20	*08,00	12,01	*14,00	17,50							07,51	00,00			
Me 21	*08,00	12,02	*14,00	18,07							08,09	00,00			
Je 22	*08,00	12,05	*14,00	18,39							08,44	00,00			
Ve 23											08,00	00,00		REPOS	
Sa 24											00,00				
Di 25											00,00		43,07		
Lu 26	*08,00	18,00									10,00	00,00			
Ma 27	*08,00	12,00	*14,00	18,01							08,01	00,00			
Me 28	*08,00	12,30	*14,00	18,20							08,50	00,00			
Je 29	*08,00	12,01	*14,00	18,27							08,28	00,00			
Ve 30	08,00	12,15	12,32	18,15							08,40	00,00			
Sa 31	*08,00	11,59									03,59	00,00			

Cumul mensuel =		192,53		Dont 0,00 heures de nuit											
Cumul Annuel =		1843,43													
		H.B.	HS25	HS50	R.C.										
Ru 04/12/05		05,00	02,00	02,30	00,33										
Ru 11/12/05		05,00	01,45	00,00	00,18										
Ru 18/12/05		04,15	00,00	00,00	00,02										

Une étoile devant l'heure de badgeage indique que celui-ci a été modifié manuellement.
Les éléments de cette édition peuvent être transmis à votre logiciel de paie.

- Ecran d'exportation des données :

Exportations fichier des heures exécutives d'une période

Selection du Personnel

Service

*

Nom	Matricule
<input checked="" type="checkbox"/> ANNONAY Roland	8
<input checked="" type="checkbox"/> BRION Laurent	7
<input checked="" type="checkbox"/> BRUMENT	X
<input checked="" type="checkbox"/> GARCIA Simon	2
<input checked="" type="checkbox"/> GASTON Johnny	13
<input checked="" type="checkbox"/> KONE Emmanuel	6
<input checked="" type="checkbox"/> LACAINE Stanislas	4
<input checked="" type="checkbox"/> LAMOUREUX Thi...	12
<input checked="" type="checkbox"/> MARIE Sébastien	5
<input checked="" type="checkbox"/> TAVIAN Mauro	3
<input checked="" type="checkbox"/> TEST	X
<input checked="" type="checkbox"/> WEISS Romain	10

Tous Aucun

Selection de la période

Pour la période du

lundi 1 mai 2006

Au

lundi 29 mai 2006

Nom du fichier de sortie

ExportHeures.TXT

Selection des cumuls de temps à exporter

Heures Exedentaires

Cumuls Hebdos Cumuls Journaliers

Valeurs des Cumuls

En Minutes

En Centièmes d'heure

Exporter Annuler

Le fichier généré contient l'ensemble des données pour la période sélectionnée. Les enregistrements sont de longueur fixe. Le fichier contient en entête, 3 lignes d'explications qu'il convient de supprimer en cas d'exploitation automatique. La présentation du fichier ressemble à l'édition de la feuille de temps.