



AGT Systèmes

Affichage gestion de temps & files d'attente

313 RUE DES CANADIENS

76510 SAINT NICOLAS D'ALIERMONT

TEL 02 32 06 30 75 FAX 02 32 06 30 79



ePréos : la solution Web de gestion des temps

Présentation solution achat

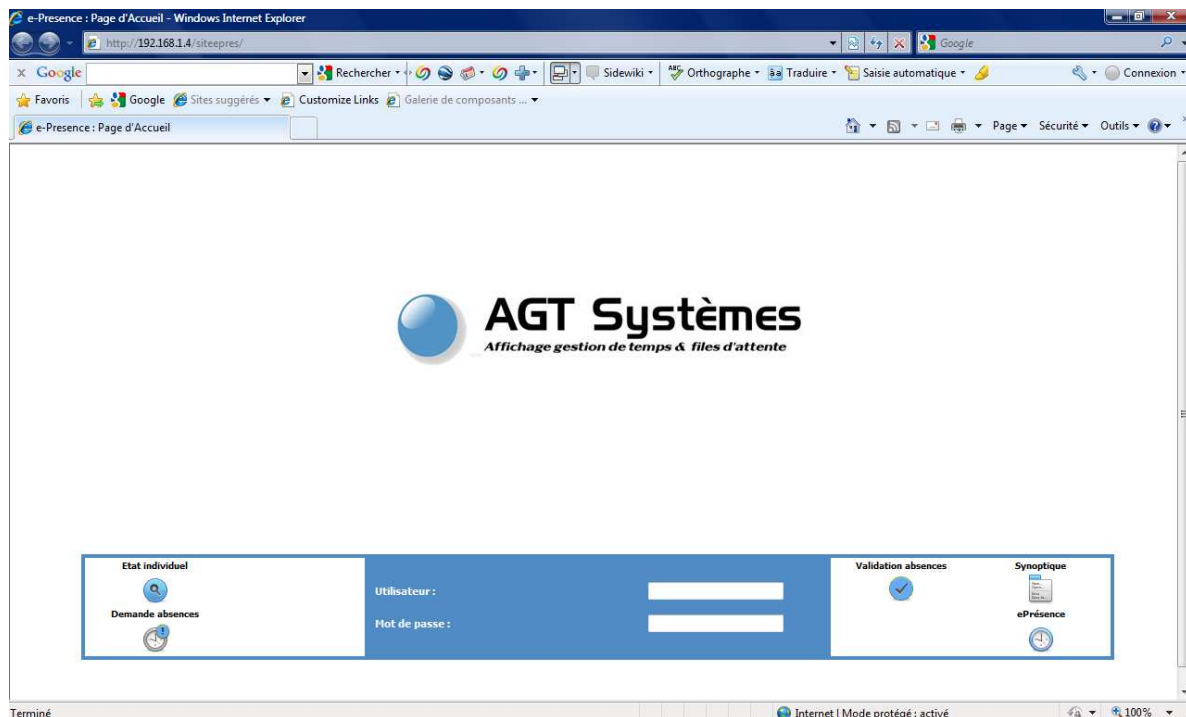

Michel JUSTE
Technico-Commercial
☎ 02.32.06.30.75

Le matériel



Coffret Web panel PC lecteur 125Khz

Panel PC fixation murale écran 8 pouces avec le logiciel ePrésence installé
Lecteur de badge proximité 125 kHz
Dimensions (L x P x h) : 230 x 52 x 188 mm
4 touches de fonction en standard : interrogation, affichage synoptique du personnel (présents / absents), retour au pointage, départ et retour de pause
Affichage de 4 cumuls paramétrables au pointage ou en interrogation, ex cumuls, crédit / débit etc)

XP pro
Processeur INTEL Atom N270 1,6 GHz
Chipsets INTEL 945GSE + ICH7M



Badges

- Badges de proximité 125 kHz
- Format porte clés
- Dimension H :45mm / L :30mm / E :1,2mm
- Distance de lecture env. 5cm

Synoptique installation standard

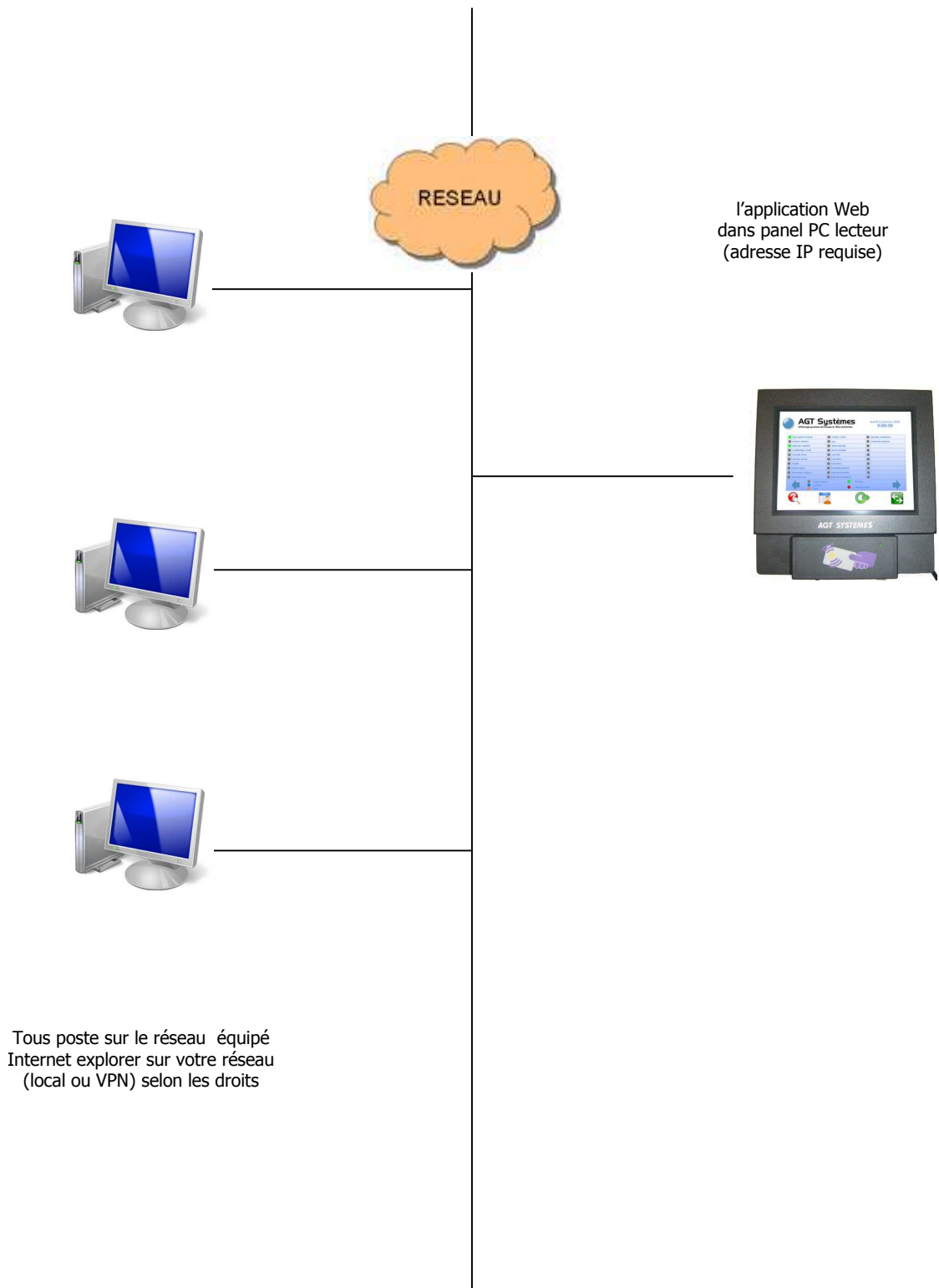

e-PRESENCE application Web de gestion de temps

- Pas d'installation logiciel, le système est livré prêt à raccorder
- Paramétrage simple et rapide
- Gestion jusqu'à 200 fiches
- Conforme à la législation du travail grâce aux outils de protection des données
- Gestion de 99 horaires journaliers à répartir dans 99 modèles hebdomadaires
- Gestion des horaires fixes, des horaires variables et horaires tournants (heures supplémentaires ou crédits débits)
- Gestion des pauses (mini pause déjeuné et autres)
- Paramétrage des tolérances et arrondis d'entrées et de sorties
- Gestion de services 99 services pour chaque catégorie d'utilisateur comme par exemple : administratif, commercial, atelier, accueil, hot line afin de pouvoir grouper les effectif pour une gestion plus aisée
- Gestion des droits sur les services afin de limiter les accès selon les utilisateurs soit par groupe de personnel et/ou par visualisation et modification des pointages et des cumuls
- Gestion de 99 motifs d'absences , jusqu'à 2 motifs par jour, afin de pouvoir affecter à une journée sans pointage une raison permettant d'avoir un historique réel et un suivi complet, chaque est récapitulée dans l'édition individuelle
- Éditions au mois ou de date à date vous laissant libre choix de vos dates de traitement exemple : du "1er au 31" ou alors du "premier lundi au dernier dimanche du mois" etc....
- Visualisation des anomalies de pointage, (retards, absence, mini jour, pointage impaires etc....)
- Édition des pointages des pauses des absences
- Visualisation des cumuls sur le lecteur en temps réel, affichage jusqu'à 4 cumuls avec touche interrogation en cours de journée
- Synoptique sur PC permettant de visualiser les présents et les absents de tous les postes du réseau (pratique pour l'accueil téléphonique ou physique)
- Visualisation individuelle de l'état des pointages sur tous les postes du réseau par mots de passe
- Demande et validation individuelle d'absence
- Exportation des pointages possible au format .csv afin de vous permettre la création de fichiers Excel ou autre base de données

Page d'accueil

- Choix de mot de passe et du login selon paramétrage des droits d'accès
- Accès aux modules de demandes d'absences et de validation
- Accès à la visualisation du synoptique temps réel des présents / absents
- Accès à l'interrogation individuelle avec mot de passe personnel

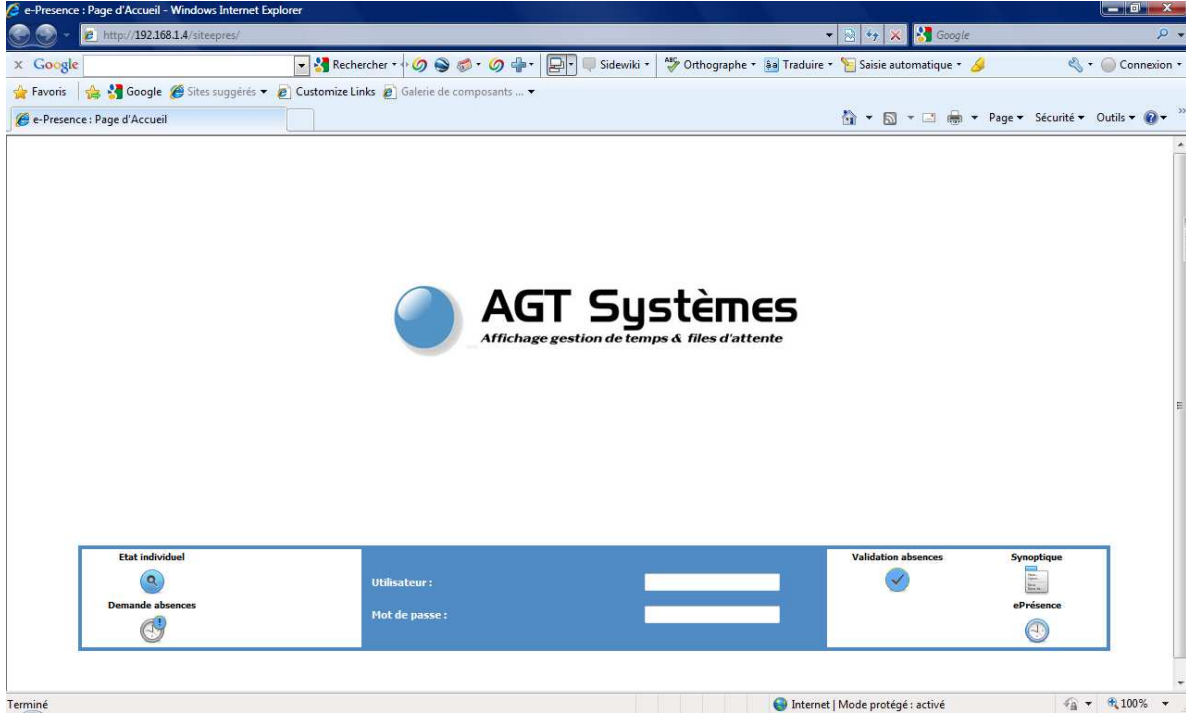

Synoptique temps réel

- Visualisation en temps réel des présents / absents / sortis / absents motivés

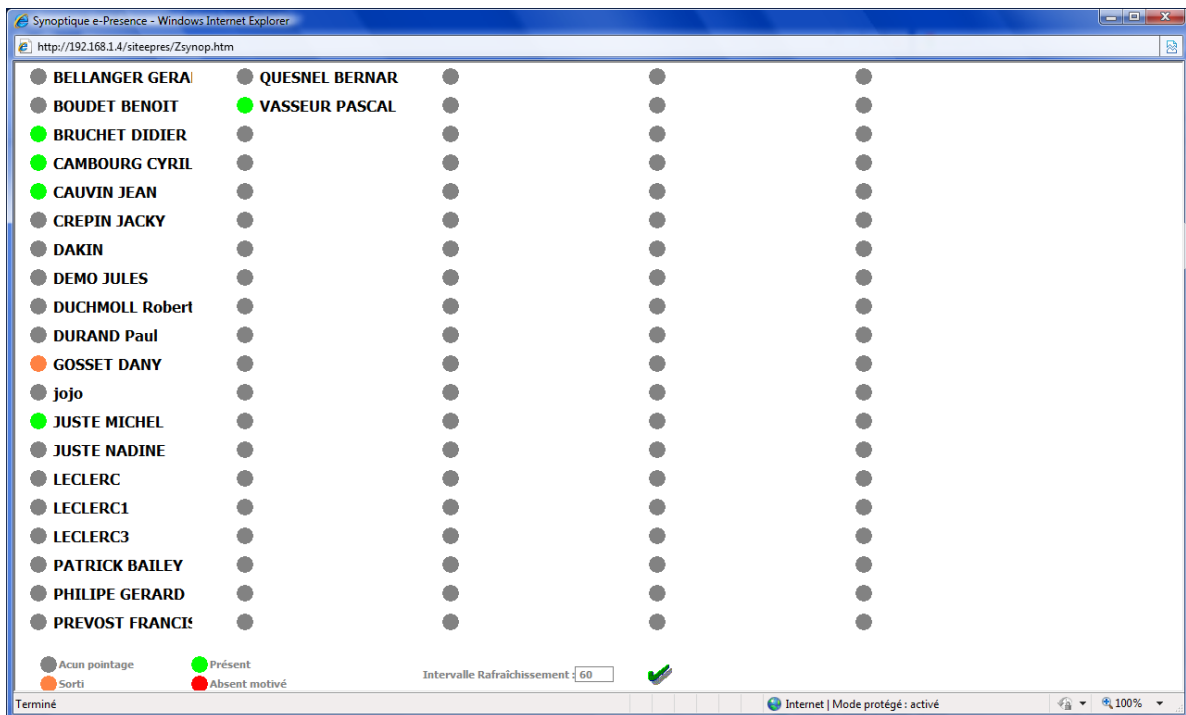

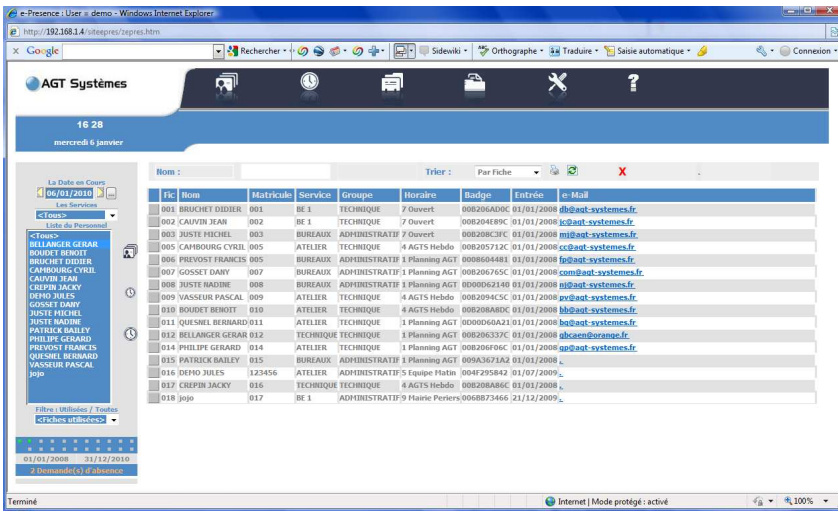

Fichier du personnel

- Visualisation de l'ensemble du personnel
- Visualisation du contrat hebdomadaire
- Visualisation service, N° de badge, matricule

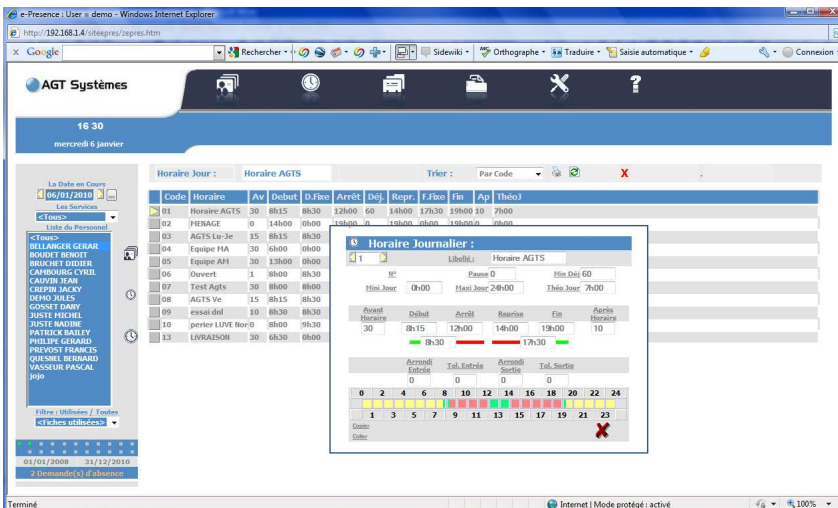

Programmes horaires

- Horaires fixe ou variable
- 99 modèles journaliers
- 99 modèles contrat hebdomadaire

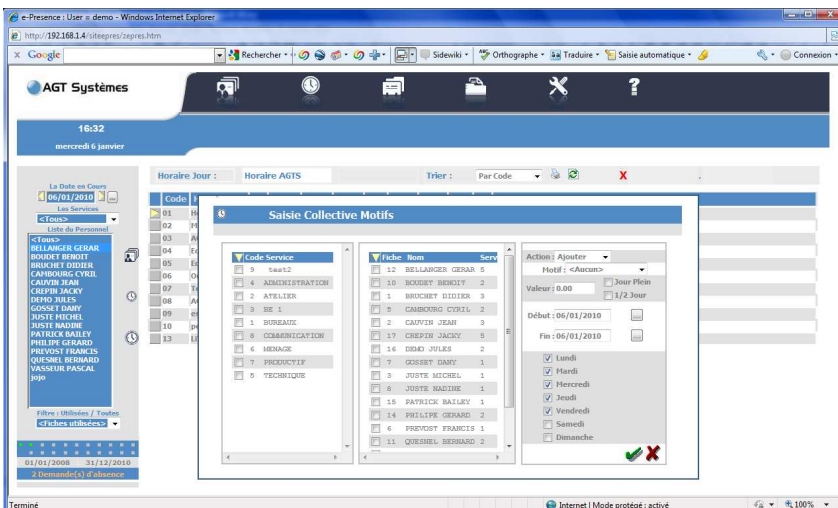

Evénements

- 99 événements paramétrables (RTT, congés, maladie,)
- Valorisation des événements, jusqu'à 2 par jour
- Récapitulatif des événements par période

Historique individuel

- Affichage de l'ensemble des pointages et des cumuls pour une personne
- Couleurs sur les jours ou des anomalies sont détectées
- Choix de la période

Historique pour 1 jour

- L'ensemble du personnel pour une journée donnée
- Couleurs pour les utilisateurs sur lesquels des anomalies sont détectées
- Choix de la période

Filtres éditions

- filtre par service
- filtre par nom
- choix du type d'édition
- export fichier .txt ou .xls